Approbation du programme de travaux pour la réhabilitation des voiries du Parc Club – Zone d'Activités de Rousset

Annexe :

Plan de localisation de l'opération : Avenue Francis Perrin et Impasse Evariste Galois

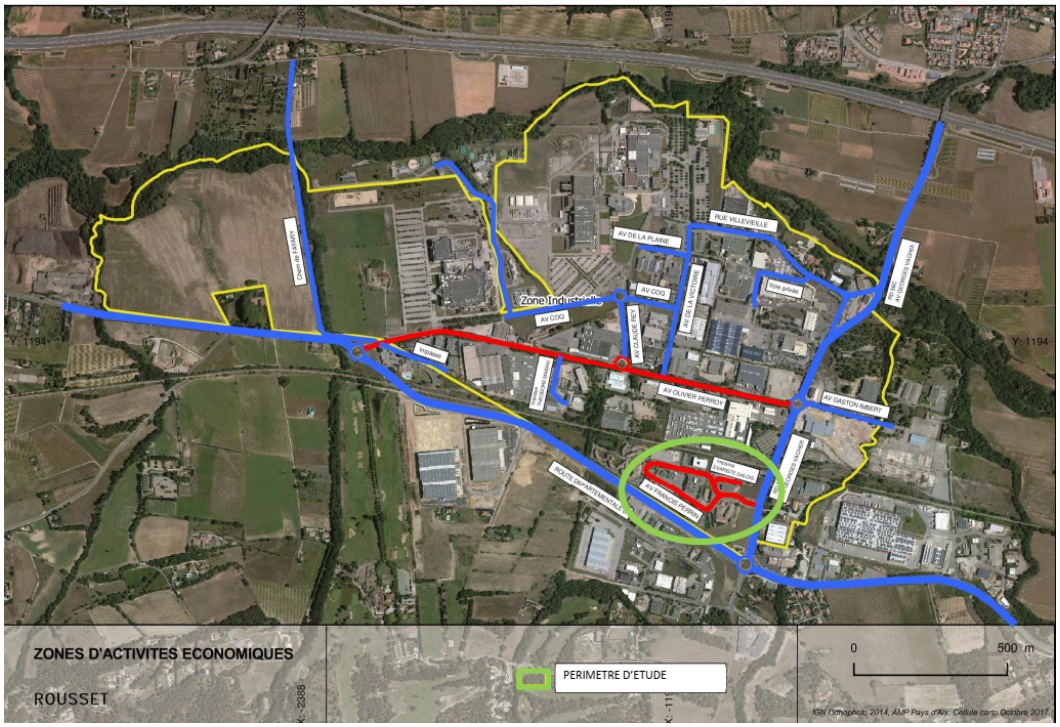
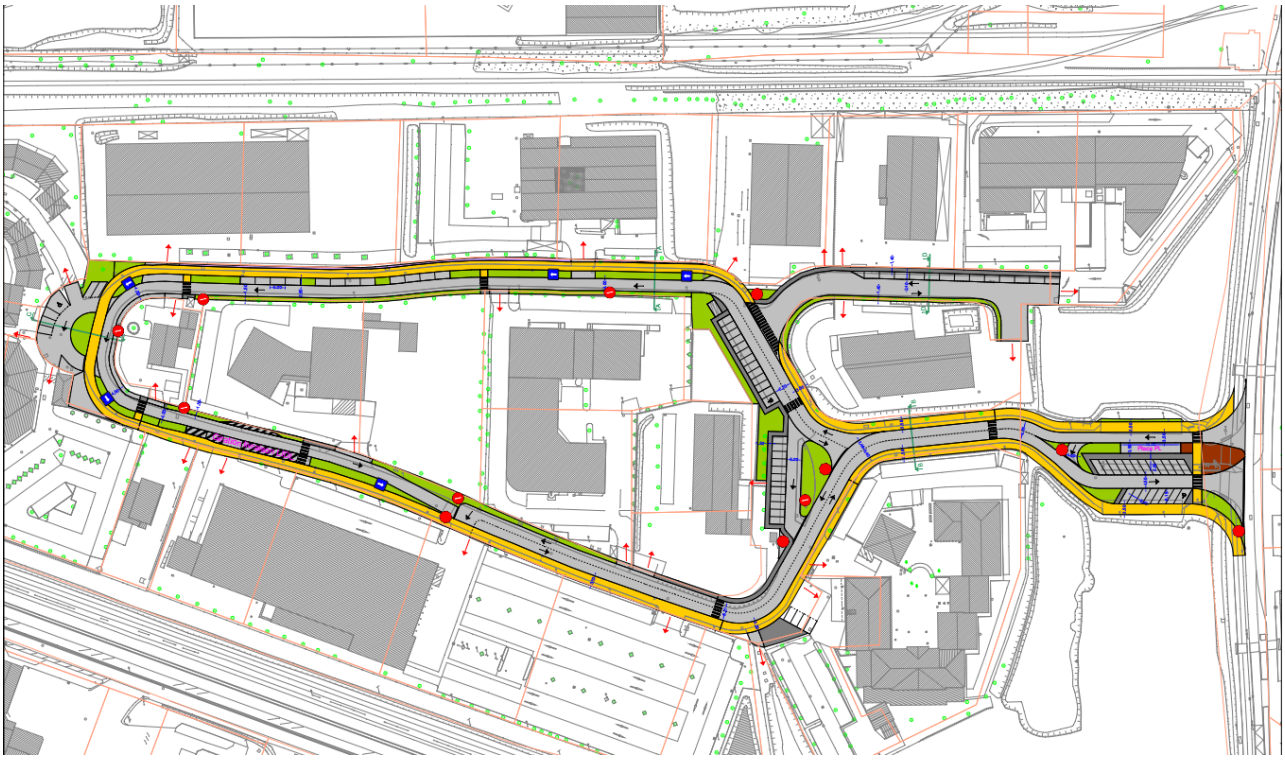
Plan d'aménagement :